



Ausgabe 32/2021

Anhänge von Outlook E-Mails per Drag an in das Archiv übertragen

In unserer UptoDate Ausgabe 29/2021 vom 20.08.2021 haben wir Sie bereits darüber informiert, wie Sie Anhänge aus HausPerfekt GENESIS in eine neue E-Mail aus Outlook ziehen können. In dieser Ausgabe möchten wir Ihnen zeigen, wie Sie ganz einfach Ihre E-Mail Anhänge in das Archiv von HausPerfekt GENESIS importieren können.

Wenn man die Microsoft Anwendung „Outlook“ als E-Mail-Programm verwendet, hat man das Problem, wenn man eine angehängte Datei aus Outlook **separat** in das Archiv von HausPerfekt GENESIS ziehen möchte, beziehungsweise in das Dokument Management System, Microsoft dies nicht zulässt.

Es wird nicht nur der Anhang kopiert und verschoben, sondern die gesamte E-Mail **inkl.** des Anhangs.

The screenshot shows the HausPerfekt GENESIS software interface. On the left, a file explorer window displays a PDF attachment named '31_2021_UptoDate_HausPerfekt MOBILE 2.0.pdf' (192 KB). A green arrow points from this attachment to the 'Archiv-Verwaltung' table in the main application window. The table has columns for 'Dateidatum', 'Uhrzeit', 'SB', 'Art', and 'Bemerkung'. The first row contains the data: '06.09.2021', '14:46', 'TJ', 'OI', and 'UptoDate Ausgabe 31/2021'. The main application window also displays account information for '700021 BLITZ UND STEPHAN KLEIN, ELSA' and various menu options like 'Suche', 'Druck', and 'Bank'.



Uptodate

Der Newsletter rund um die intelligente Software für die Wohnungswirtschaft

Hier hilft ein kleiner Trick, um trotzdem ans Ziel zu kommen:

Sie nutzen für die entsprechende E-Mail mit dem Anhang die Option „Weiterleiten“ in Outlook. Outlook öffnet ein Fenster, um Ihnen die Gelegenheit zu geben die E-Mail für die Weiterleitung zu schreiben.

In diesem Fenster ist der Anhang schon mit aufgenommen.

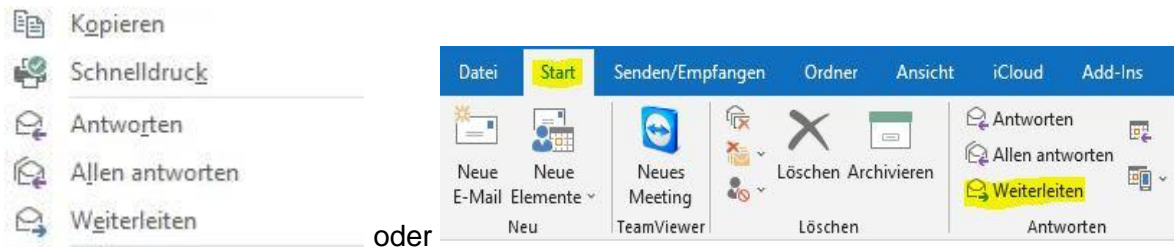

Wenn Sie nun auf den Anhang klicken, ihn mit der Maus festhalten und in das geöffnete Archiv in HausPerfekt GENESIS in das Vorschau-Fenster oder in das geöffnete Fenster des Dokumentenmanagement an die entsprechende Stelle ziehen (der Zeiger der Maus wird um ein „+“ erweitert), können Sie das Drag and Drop durch Loslassen der Maustaste abschließen.

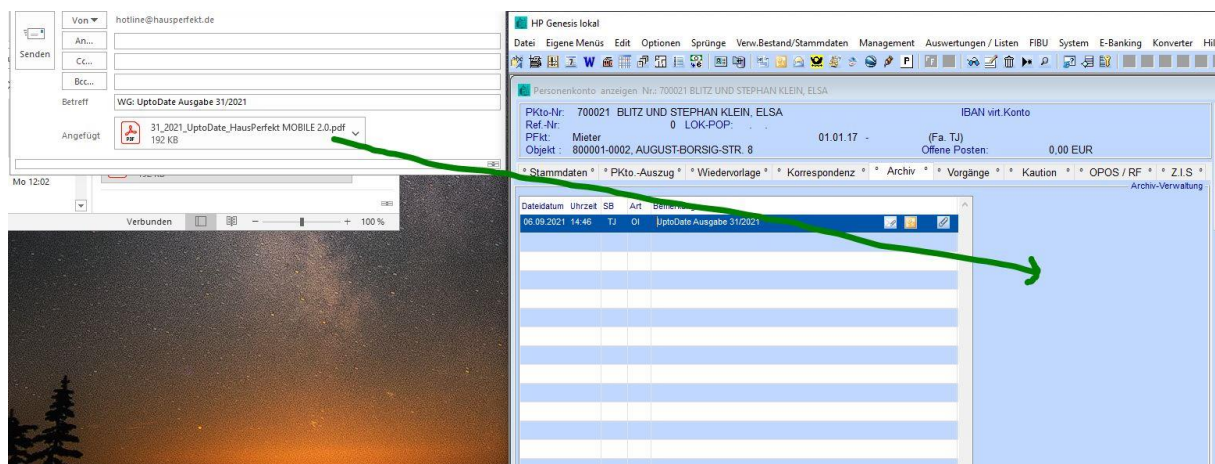

(Beispiel für Archiv)



Uptodate

Der Newsletter rund um die intelligente Software für die Wohnungswirtschaft

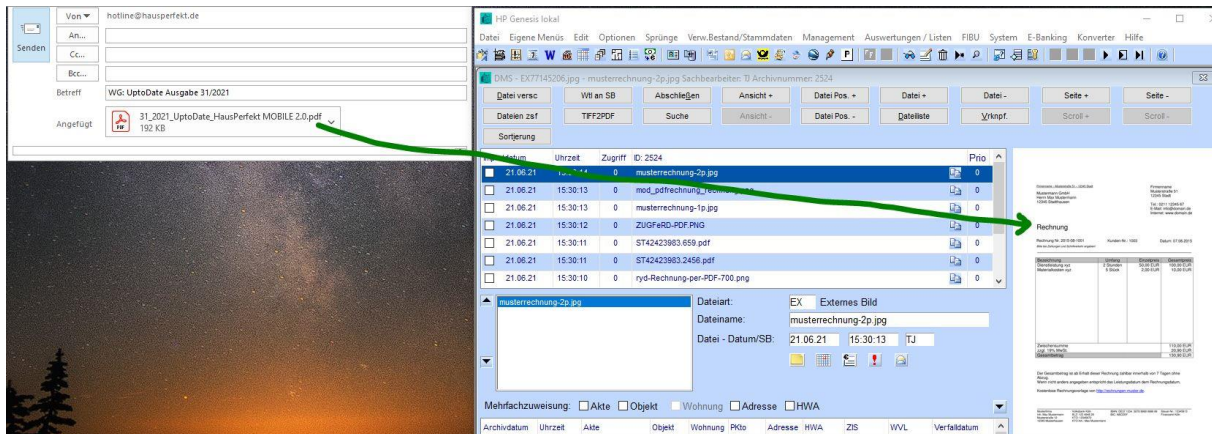

(Beispiel für das DMS)

Übertragen funktioniert dies für jede Anwendung, bei der die Option zur Verfügung steht, einen Anhang an eine E-Mail anzuhängen. Nutzt man das und die neue E-Mail wird in Outlook geöffnet, kann man auch aus dieser E-Mail den Anhang per Drag and Drop kopieren und verschieben.

Die in allen Fällen erzeugte neue E-Mail kann man danach einfach ohne Speichern schließen.

Haben Sie Fragen? Rufen Sie uns an, wir sind gerne für Sie da: 02151-5370631

Mit freundlichen Grüßen
Ihr HausPerfekt Team